

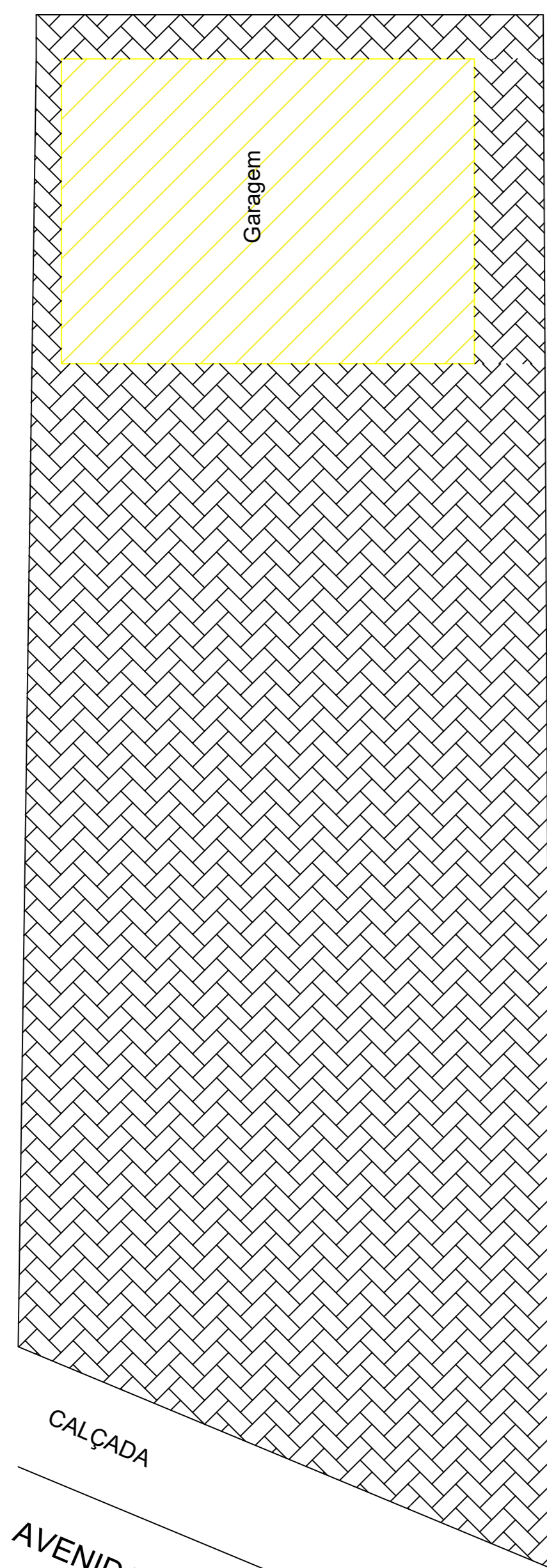

TORRE

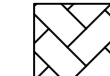

SITUAÇÃO ATUAL DO TERRENO
ESCALA 1:100

-  PAVIMENTO A SER RETIRADO
-  GARAGEM A DEMOLIR

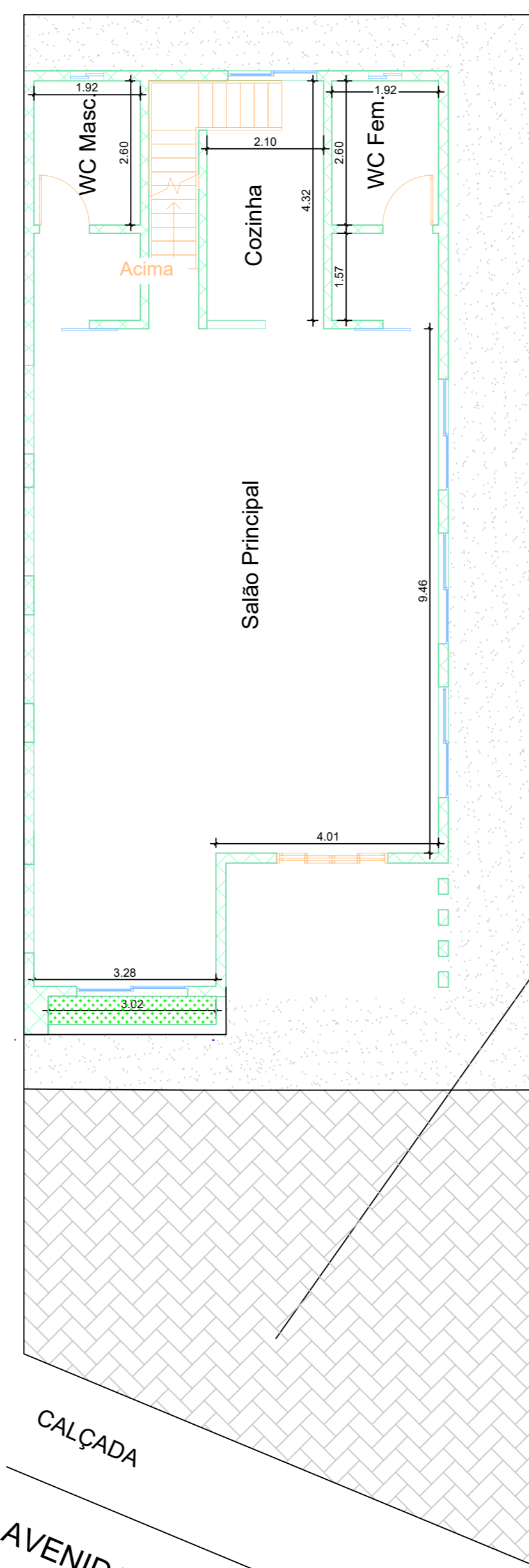

PLANTA DE LOCAÇÃO
TERREO
ESCALA 1:100

QUADRO DE ÁREAS:	UNIDADE (M²)
ÁREA DO TERRENO	240,65 M²
ÁREA TOTAL A CONSTRUIR	176,18 M²
ÁREA TERREO	132,96 M²
ÁREA PRIMEIRO PAVIMENTO	43,22 M²
ÁREA DE DEMOLIÇÃO	40,92 M²
ÁREA DE PAVIMENTO À SER RETIRADA	185,38 M²

Coordenadas de localização:
23°16'56.62"S
45°31'58.71"O

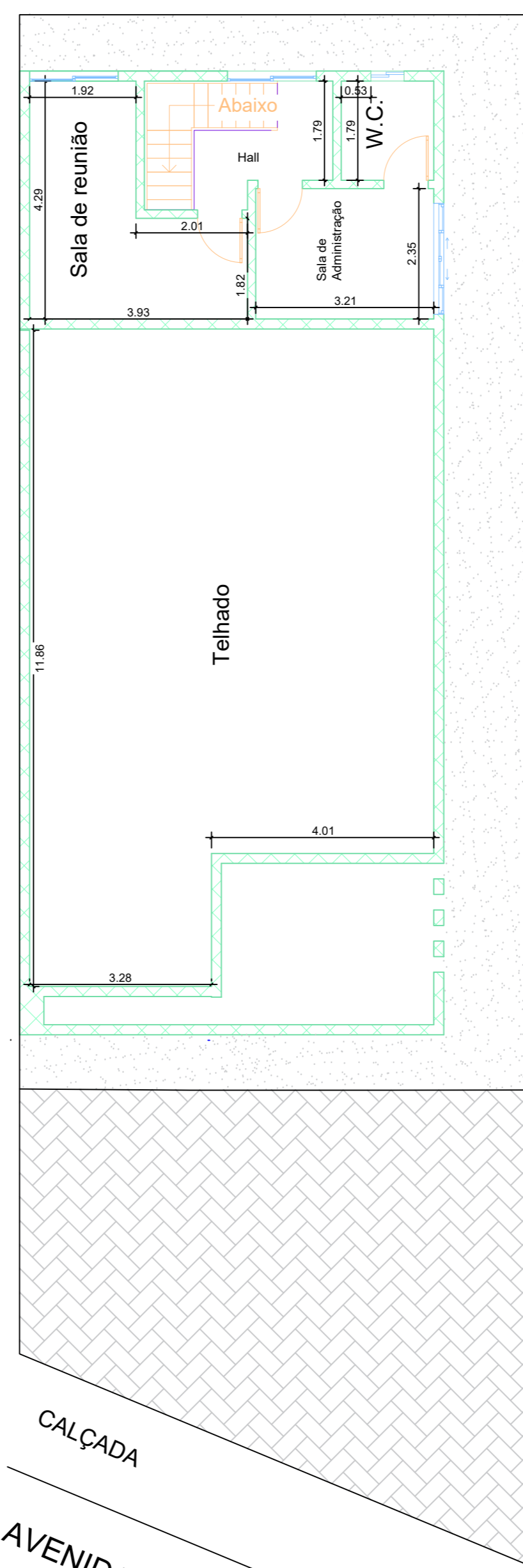

PLANTA DE LOCAÇÃO
1º PAVIMENTO
ESCALA 1:100

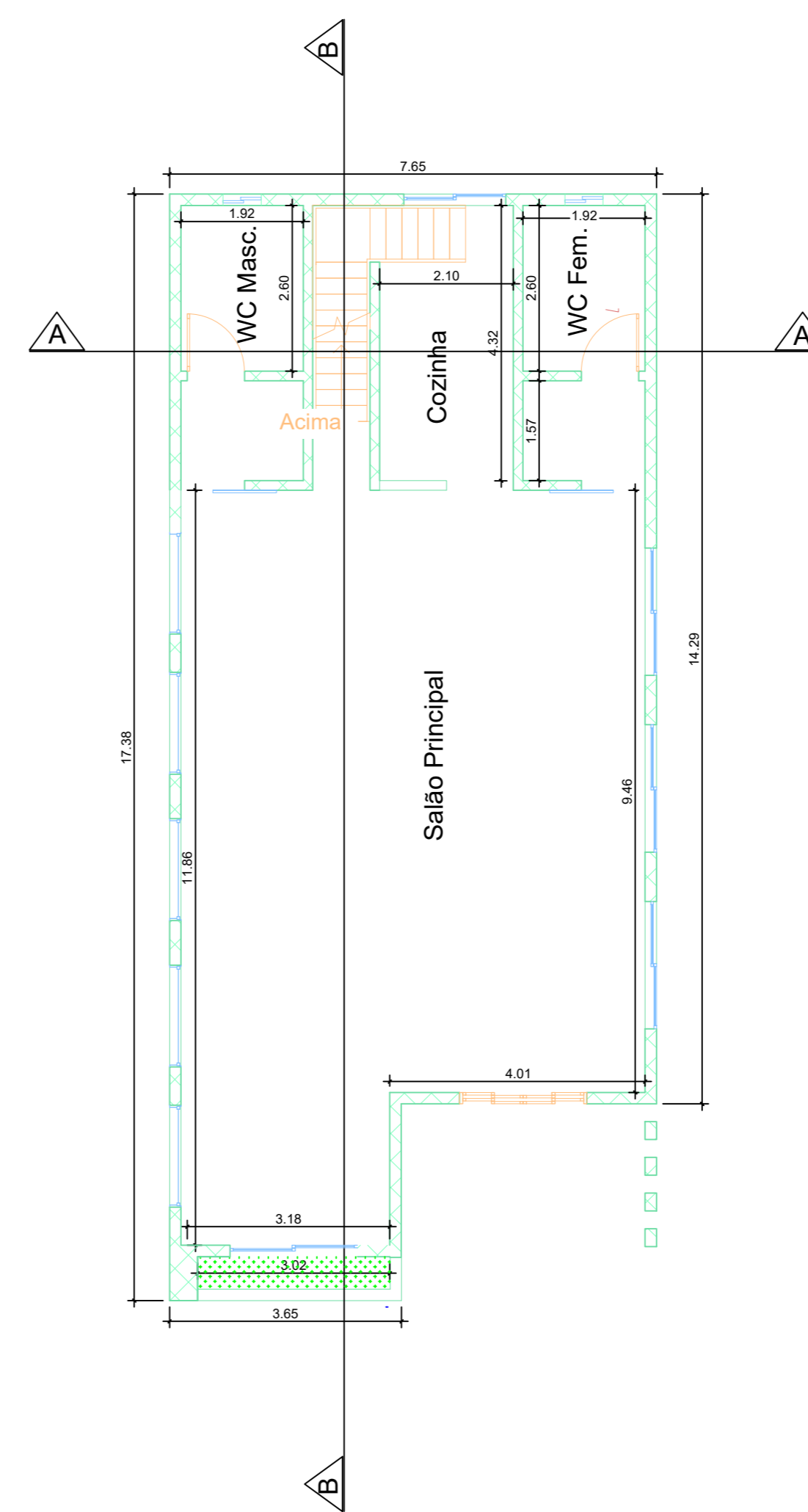

CORTE ESQUEMÁTICO AA
ESCALA 1:100

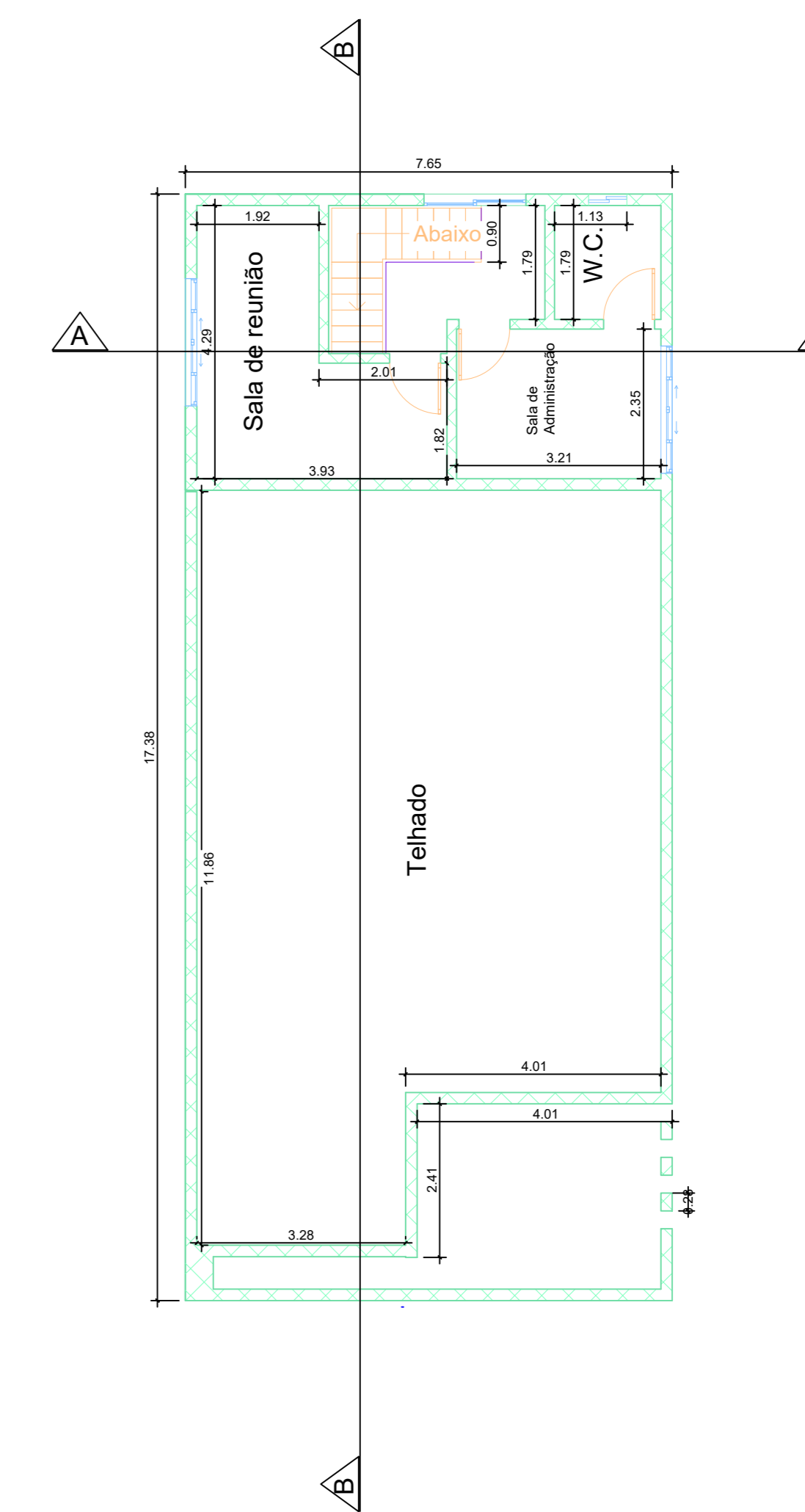

CORTE ESQUEMÁTICO BB
ESCALA 1:100

TÍTULO:
PROJETO BÁSICO
CENTRO MULTIUSO

LOCAL:
AVENIDA 15 DE NOVEMBRO, S/N, CENTRO - CEP 12170000
REDENÇÃO DA SERRA

PROPRIETÁRIO:
PREFEITURA MUNICIPAL DE REDENÇÃO DA SERRA
JUCIMAR FERREIRA DA SILVA

RESP. TÉCNICO:
JOSE FERREIRA DA SILVA NETO
CREA: 5069747977 - ART. 28027230220184353

ESCALA: INDICADA DESENHISTA: FELIPE GABRIEL DA FARIA DATA: 02/2022 FOLHA: UNICA